

# ПРАВИЛА ЗАПОЛНЕНИЯ БЛАНКОВ ЕГЭ-2023



# Комплект бланков ЕГЭ

**ЕДИННЫЙ ГОСУДАРСТВЕННЫЙ ЭКЗАМЕН - 2022**  
**БЛАНК РЕГИСТРАЦИИ**

Ваш регион: \_\_\_\_\_ Ваш предмет: \_\_\_\_\_ Полянык предмета: \_\_\_\_\_ Язык: \_\_\_\_\_

Ваш идентификационный номер (ИДН): \_\_\_\_\_ Ваш паспорт: \_\_\_\_\_ Ваш документ ДТД: \_\_\_\_\_ Страна: \_\_\_\_\_

2 630114 090017

**ВНИМАНИЕ!**

- Фамилия
- Имя
- Отчество
- Датум рождения
- ВО ВРЕМЯ ТЕСТИРОВАНИЯ
- не иметь при себе мобильный телефон и часы с функцией калькулятора
- не пользоваться услугами переводчика
- не фотографировать и не снимать на видео
- не общаться с другими участниками экзамена
- не использовать средства связи
- не использовать средства связи
- не использовать средства связи

**ЕДИННЫЙ ГОСУДАРСТВЕННЫЙ ЭКЗАМЕН - 2022**  
**БЛАНК ОТВЕТОВ № 1**

Ваш регион: \_\_\_\_\_ Ваш предмет: \_\_\_\_\_ Полянык предмета: \_\_\_\_\_ Язык: \_\_\_\_\_

Ваш идентификационный номер (ИДН): \_\_\_\_\_ Ваш паспорт: \_\_\_\_\_ Ваш документ ДТД: \_\_\_\_\_ Страна: \_\_\_\_\_

2 720390 001002

**ВНИМАНИЕ!** Все бланки и материалы предназначены для использования в аудитории.

**Результаты выполнения задания с КРАТКИМ ОТВЕТОМ**

1	21
2	22
3	23
4	24
5	25
6	26
7	27
8	28
9	29
10	30
11	31
12	32
13	33
14	34
15	35
16	36
17	37
18	38
19	39
20	40

**Замена ошибочных ответов на задание с КРАТКИМ ОТВЕТОМ**

**ЗАБОДИТЕСЬ ОТВЕТСТВЕННЫМ ОРГАНИЗАТОРОМ И АУДИТОРОМ!**

Количество использованных бланков: \_\_\_\_\_  
 - Заполнить таблицу ответов: \_\_\_\_\_

**ЕДИННЫЙ ГОСУДАРСТВЕННЫЙ ЭКЗАМЕН - 2022**  
**БЛАНК ОТВЕТОВ № 2 ЛИСТ 1**

Ваш регион: \_\_\_\_\_ Ваш предмет: \_\_\_\_\_ Полянык предмета: \_\_\_\_\_ Язык: \_\_\_\_\_

Ваш идентификационный номер (ИДН): \_\_\_\_\_ Ваш паспорт: \_\_\_\_\_ Ваш документ ДТД: \_\_\_\_\_ Страна: \_\_\_\_\_

2 720390 001002

**ЕДИННЫЙ ГОСУДАРСТВЕННЫЙ ЭКЗАМЕН - 2022**  
**БЛАНК ОТВЕТОВ № 2 ЛИСТ 2**

Ваш регион: \_\_\_\_\_ Ваш предмет: \_\_\_\_\_ Полянык предмета: \_\_\_\_\_ Язык: \_\_\_\_\_

Ваш идентификационный номер (ИДН): \_\_\_\_\_ Ваш паспорт: \_\_\_\_\_ Ваш документ ДТД: \_\_\_\_\_ Страна: \_\_\_\_\_

2 720390 001002

**ВНИМАНИЕ!** Этот бланк предназначен только для выполнения заданий с кратким ответом № 2.

**ЕДИННЫЙ ГОСУДАРСТВЕННЫЙ ЭКЗАМЕН - 2022**  
**ДОПОЛНИТЕЛЬНЫЙ БЛАНК ОТВЕТОВ № 2**

Ваш регион: \_\_\_\_\_ Ваш предмет: \_\_\_\_\_ Полянык предмета: \_\_\_\_\_ Язык: \_\_\_\_\_

Ваш идентификационный номер (ИДН): \_\_\_\_\_ Ваш паспорт: \_\_\_\_\_ Ваш документ ДТД: \_\_\_\_\_ Страна: \_\_\_\_\_

2 749990 001007

**ВНИМАНИЕ!** Этот бланк предназначен только для выполнения заданий с кратким ответом № 2.

# Комплект бланков ЕГЭ по математике (базовый уровень)

**ЕДИННЫЙ ГОСУДАРСТВЕННЫЙ ЭКЗАМЕН - 2022**  
**БЛАНК РЕГИСТРАЦИИ**

Ваш фамилия: \_\_\_\_\_ Ваш идентификационный номер: \_\_\_\_\_ Ваш ИИН: \_\_\_\_\_ Ваш номер: \_\_\_\_\_

Ваш номер: \_\_\_\_\_ Ваш номер: \_\_\_\_\_ Ваш номер: \_\_\_\_\_

2630114 090017

Печать центра государственного экзамена "ЕРТӨС" (или центра государственного экзамена "ЕРТӨС" филиала) — государственная печать  
**А Б В Г Д Е Ж З И К Л М Н О П Р С Т У Ф Х Ц Ч Ш Щ Ъ Ы Ь Э Я Ъ Ы Ь Э Я Ъ Ы Ь Э Я**

**ИНСТРУКЦИЯ:** Все бланки и материалы государственного экзамена регистрируются в документе

**СВЕДЕНИЯ ОБ УЧАСТНИКЕ ЕГЭ**

Фамилия: \_\_\_\_\_  
Имя: \_\_\_\_\_  
Отчество: \_\_\_\_\_  
Документ: \_\_\_\_\_ Серия: \_\_\_\_\_ Номер: \_\_\_\_\_

**ВО ВРЕМЯ ПРОВЕДЕНИЯ ЭКЗАМЕНА СОБЛЮДАЙТЕ ПОРЯДОК ПРОВЕДЕНИЯ ЕГЭ**  
**ЗАПРЕЩАЕТСЯ:**

- иметь при себе средства связи, фото-, аудио- и видеопараметры, справочные материалы, письменные заметки и иные средства хранения и передачи информации;
- выносить из аудитории и ППЭ экзаменационные материалы на бумажном и электронном носителе;
- фотографировать экзаменационные материалы;
- общаться с другими участниками ЕГЭ и пользоваться по аудитории и ППЭ без сопровождения организатора.

**ДО НАЧАЛА РАБОТЫ С БЛАНКАМИ ОТВЕТОВ ПРОВЕРЬТЕ:**

- качество и сроки индивидуальной комплектации (ИПК) бланка регистрации, бланка ответов № 1, бланка ответов № 2 (лист 1) и бланка ответов № 2 (лист 2) (лист 2) (на экземпляры ИПК для проведения ЕГЭ по математике базового уровня) и комплектации заверенными материалами (ИПК);
- искусство записи на начало ЕГЭ и бланков (в том числе в аудитории);
- соответствие записей в бланках и бланках ЕГЭ и соответствующим записям на комплектации (лист 1) или на комплектации № 2 (лист 2) на дату и учреждение государственного экзамена, государственной комиссии, центра ЕГЭ.

Если обнаружены какие-либо несоответствия, сообщите о них в организацию за одну неделю.

Инициальные буквы: \_\_\_\_\_

Сторона бланка: \_\_\_\_\_

Всего: 2 \_\_\_\_\_ Сторона бланка: \_\_\_\_\_

**ЗАКОНЧИТЕСЬ ОТВЕТСТВЕННЫМ ОРГАНИЗАТОРОМ В АУДИТОРИИ**

Участник, являющийся членом государственной комиссии:  Не является членом государственной комиссии:

**ЕДИННЫЙ ГОСУДАРСТВЕННЫЙ ЭКЗАМЕН - 2022**  
**БЛАНК ОТВЕТОВ № 1**

Ваш фамилия: \_\_\_\_\_ Ваш номер: \_\_\_\_\_ Ваш номер: \_\_\_\_\_

Ваш номер: \_\_\_\_\_ Ваш номер: \_\_\_\_\_ Ваш номер: \_\_\_\_\_

Печать центра государственного экзамена "ЕРТӨС" (или центра государственного экзамена "ЕРТӨС" филиала) — государственная печать  
**А Б В Г Д Е Ж З И К Л М Н О П Р С Т У Ф Х Ц Ч Ш Щ Ъ Ы Ь Э Я Ъ Ы Ь Э Я**  
**А Б В Г Д Е Ж З И К Л М Н О П Р С Т У Ф Х Ц Ч Ш Щ Ъ Ы Ь Э Я**

**ИНСТРУКЦИЯ:** Все бланки и материалы государственного экзамена регистрируются в документе

**Результаты выполнения заданий с КРАТКИМ ОТВЕТОМ**

1	21
2	22
3	23
4	24
5	25
6	26
7	27
8	28
9	29
10	30
11	31
12	32
13	33
14	34
15	35
16	36
17	37
18	38
19	39
20	40

**Замена ошибочных ответов на задания с КРАТКИМ ОТВЕТОМ**

-	-
-	-
-	-
-	-
-	-

**ЗАКОНЧИТЕСЬ ОТВЕТСТВЕННЫМ ОРГАНИЗАТОРОМ В АУДИТОРИИ**

Количество замененных ответов: \_\_\_\_\_

Количество ошибочных ответов: \_\_\_\_\_











## Запрещается:

!!! Делать в полях бланков, вне полей бланков или в полях, заполненных типографским способом, какие-либо записи и пометки, не относящиеся к содержанию полей бланков.

!!! Использовать для заполнения бланков

- цветные ручки вместо черной;
- карандаш (даже для черновых записей на бланках);
- средства для исправления внесенной в бланки информации («корректор», «ластик» и др.).

!!! На Бланках ответов № 1 и № 2, а также на Дополнительном бланке ответов № 2 **не должно** быть пометок, содержащих информацию о личности участника ЕГЭ.



**ЕДИНЫЙ ГОСУДАРСТВЕННЫЙ ЭКЗАМЕН - 2022**  
**БЛАНК РЕГИСТРАЦИИ**

QR-код, Штрих-код, Коды: Код региона, Код субъекта, Код ИОИ, Код центра, Код предмета, Код группы, Код варианта, Код пункта, Код аудитории, Код кабинета, Код стола, Код парты, Код стула, Код стола-парты, Код стула-парты, Код стола-парты-стула, Код стула-парты-стула.

ИНВАЛИДНОСТЬ:  Нет  Да

**СВЕДЕНИЯ ОБ УЧАСТНИКЕ ЕГЭ**

Фамилия: \_\_\_\_\_  
 Имя: \_\_\_\_\_  
 Отчество: \_\_\_\_\_  
 Документ: \_\_\_\_\_ Серии: \_\_\_\_\_ Номер: \_\_\_\_\_

**ВО ВРЕМЯ ПРОВЕДЕНИЯ ЭКЗАМЕНА СОБЛЮДАЙТЕ ПОРЯДОК ПРОВЕДЕНИЯ ЕГЭ**  
**ВАЖНО!**

- иметь при себе средства связи, фото-, аудио- и видеопериферию, справочные материалы, письменные заметки и иные средства хранения и передачи информации;
- выносить из аудитории и ПОЭ экзаменационные материалы, материалы и документы издается;
- фотографировать экзаменационные материалы;
- объясняться с другими участниками ЕГЭ и персоналом по аудиторной и ПОЭ без сопровождения организатора.

**ДО НАЧАЛА РАБОТЫ С БЛАНКАМИ ОТВЕТОВ ПРОВЕРИТЕ:**

- какие в своем индивидуальном комплекте (ИКО) бланки регистрации, бланки ответов № 1, бланки ответов № 2 (sheet 1) и бланки ответов № 2 (sheet 2) (за исключением ИКО для Адаптированного ЕГЭ по испытанию базового уровня) и контрольные экземпляры комплекта (ИКО);
- интуитивно угадать по номеру ИКО и бланков (в том числе в архиве);
- составление личной подписи и номера ИКО в системе/Получение подписки на контрольные листы или на бланках ИКО (при наличии ЕГЭ по ПОЭ) по форме и по правилам, установленным, исключение исключений, за исключением;
- Если обнаружены нарушения целостности, повреждения, отрывы или другие нарушения, сообщить об этом.

Внесены изменения: \_\_\_\_\_

Сертификат присвоения  
 координат (по заданию организатора) и запись (по желанию) на \_\_\_\_\_

Итого: 4 \_\_\_\_\_ Свойства: \_\_\_\_\_

**ПОДПИСАНИЕ ОТВЕТСТВЕННЫМИ ОРГАНИЗАТОРАМИ В АУДИТОРИИ**

Полное наименование организации: \_\_\_\_\_  
 Инициалы организатора: \_\_\_\_\_  
 Инициалы организатора: \_\_\_\_\_

# Бланк регистрации

Инструкция по заполнению бланка регистрации





# Верхняя часть бланка регистрации

ЕДИНЫЙ ГОСУДАРСТВЕННЫЙ ЭКЗАМЕН - 2022  
**БЛАНК РЕГИСТРАЦИИ**

Код региона  
Код образовательной организации  
Класс  
Номер Буква  
Код ППЭ  
Номер аудитории  
Код предмета  
Название предмета  
Дата проведения ЕГЭ (ДД-ММ-П)  
Резерв - 1

Заполнять гелевой или капиллярной ручкой ЧЕРНЫМИ чернилами ЗАГЛАВНЫМИ ПЕЧАТНЫМИ БУКВАМИ по следующему образцу:  
А Б В Г Д Е Ж З И Й К Л М Н О П Р С Т У Ф Х Ц Ч Ш Щ Ъ Ы Ь Э Ю Я 1 2 3 4 5 6 7 8 9 0 X V I L E

**ВНИМАНИЕ!** Все бланки и контрольные измерительные материалы рассматриваются в комплексе

Заполняется участниками экзамена

самостоятельно:

- «Код образовательной организации»
- «Номер и буква класса»
- «Номер аудитории»
- код региона (если не заполнен автоматизировано)
- код ППЭ (если не заполнен автоматизировано)

Поля:

«Код региона»,  
«Код ППЭ»,  
«Код предмета»,  
«Название предмета»,  
«Дата проведения ЕГЭ»  
заполняются автоматически.

**ВАЖНО!**  
ИЗМЕНИЛОСЬ НАПИСАНИЕ  
ЦИФРЫ «1».

1

Поле для служебного использования («Резерв-1») не заполняется.





## Средняя часть бланка регистрации

ВО ВРЕМЯ ПРОВЕДЕНИЯ ЭКЗАМЕНА СОБЛЮДАЙТЕ ПОРЯДОК ПРОВЕДЕНИЯ ЕГЭ

**ЗАПРЕЩАЕТСЯ:**

- иметь при себе средства связи, фото-, аудио- и видеоаппаратуру, справочные материалы, письменные заметки и иные средства хранения и передачи информации;
- выносить из аудиторий и ППЗ экзаменационные материалы на бумажном и электронном носителях;
- фотографировать экзаменационные материалы;
- общаться с другими участниками ЕГЭ и перемещаться по аудитории и ППЗ без сопровождения организатора.

ДО НАЧАЛА РАБОТЫ С БЛАНКАМИ ОТВЕТОВ ПРОВЕРЬТЕ:

- наличие в своем индивидуальном комплекте (ИК) бланка регистрации, бланка ответов № 1, бланка ответов № 2 (лист 1) и бланка ответов № 2 (лист 2) (за исключением ИК для проведения ЕГЭ по математике базового уровня) и контрольных измерительных материалов (КИМ);
- отсутствие дефектов печати КИМ и бланков (в том числе в штрихкодах);
- совпадение значений штрихкодов и номеров КИМ с соответствующими значениями на контрольном листе или на конвертах ИК (при проведении ЕГЭ в ППЗ на дому, в учреждениях здравоохранения, исполнения наказаний, закрытого типа).  
Если обнаружили брак или некомплектность, обратитесь к организатору за другим ИК.

Контрольная сумма ----

С порядком проведения  
единого государственного экзамена ознакомлен(а).

Поле «Контрольная сумма» заполняется только при проведении КЕГЭ.

После окончания заполнения бланка регистрации, ознакомления и выполнения всех пунктов краткой инструкции **участник ЕГЭ ставит СВОЮ ПОДПИСЬ** в специально отведенном для этого поле.

Нижняя часть бланка регистрации  
заполняется организатором в аудитории  
обязательно, если:

• Участник ЕГЭ удалён с экзамена

**ИЛИ**

• Участник ЕГЭ не завершил экзамен по  
уважительной причине

ЗАПОЛНЯЕТСЯ ОТВЕТСТВЕННЫМ ОРГАНИЗАТОРОМ В АУДИТОРИИ:

Удален с экзамена в связи с нарушением порядка проведения ЕГЭ <input type="checkbox"/>	Не завершил экзамен по объективным причинам <input type="checkbox"/>	<input type="checkbox"/>
--	--	--------------------------

Digitally signed by the responsible organizer of the exam center

Одновременно две отметки НЕ ставятся



①

В случае **удаления** участника ЕГЭ **отметка** организатора в аудитории **заверяется подписью организатора** в специально отведенном для этого поле

ЗАПОЛНЯЕТСЯ ОТВЕТСТВЕННЫМ ОРГАНИЗАТОРОМ В АУДИТОРИИ:

Удален с экзамена в связи с нарушением порядка проведения ЕГЭ	<input checked="" type="checkbox"/>	Не завершил экзамен по объективным причинам	<input type="checkbox"/>	 Подпись ответственного организатора с/р/о оргупр ооо/ооо/ооо/ооо
---	-------------------------------------	---	--------------------------	--

②

Вносится соответствующая запись в форме ППЭ-05-02 «Протокол проведения ЕГЭ в аудитории».

③

Заполняется форма ППЭ-21 «Акт об удалении участника ГИА» в штабе ППЭ в зоне видимости камер видеонаблюдения



Если факта удаления участника с экзамена ИЛИ досрочного завершения экзамена по объективным причинам не было, то поле НЕ заполняется (поля остаются пустыми).

ЗАПОЛНЯЕТСЯ ОТВЕТСТВЕННЫМ ОРГАНИЗАТОРОМ В АУДИТОРИИ:

Удален с экзамена в связи с нарушением порядка проведения ЕГЭ

Не завершил экзамен по объективным причинам

Подпись ответственного организатора  
супер центра олимпиада



**ЕДИННЫЙ ГОСУДАРСТВЕННЫЙ ЭКЗАМЕН - 2022**  
**БЛАНК ОТВЕТОВ № 1**

Код региона: [ ] Код субъекта: [ ] Инициалы кандидата: [ ] Место: [ ]

Укажите номер, соответствующий номеру ТИПОВОЙ формы бланка ОТВЕТОВ  
**А Б В Г Д Е Ж З И Й К Л М Н О П Р С Т У Ф Х Ц Ч Ш Щ Э Ю Я**  
**А Б С D E F G H I J K L M N O P Q R S T U V W X Y Z -**  
**1 2 3 4 5 6 7 8 9 0 A B C D E F G H I J K L M N O P Q R S**

**ВАЖНО!** Все бланки и ответы на контрольные задания рассматриваются в комплексе.

**Результаты выполнения заданий с КРАТКИМ ОТВЕТОМ**

1	21
2	22
3	23
4	24
5	25
6	26
7	27
8	28
9	29
10	30
11	31
12	32
13	33
14	34
15	35
16	36
17	37
18	38
19	39
20	40

**Замена ошибочных ответов на задания с КРАТКИМ ОТВЕТОМ**

**ЗАБОЛИВЕТСЯ ОТВЕТСТВЕННЫМ ОРГАНИЗАТОРОМ В АУДИТОРИИ**

Количество допущенных ошибок: [ ]  
 «Дата и личная подпись ответственного организатора»: [ ]

# Бланк ответов №1

Инструкция по заполнению бланка ответов №1



Участник ставит свою подпись строго внутри окошка.

ЕДИНЫЙ ГОСУДАРСТВЕННЫЙ ЭКЗАМЕН - 2022  
**БЛАНК ОТВЕТОВ № 1**

Код региона Код предмета Название предмета Резерв - 4

Подпись участника ЕГЭ строго внутри окошка

Заполнять гербовой или капиллярной ручкой ЧЕРНЫМИ чернилами ЗАГЛАВНЫМИ ПЕЧАТНЫМИ БУКВАМИ и ЦИФРАМИ по следующему образцу:  
А Б В Г Д Е Е Ж З И Й К Л М Н О П Р С Т У Ф Х Ц Ч Ш Щ Ъ Ы Ь Э Ю Я  
А В С D E F G H I J K L M N O P Q R S T U V W X Y Z , -  
1 2 3 4 5 6 7 8 9 0 А А А А О О Е Е Е Е І І Ц Ц В В С С

**ВНИМАНИЕ!** Все бланки и контрольные измерительные материалы рассматриваются в комплексе

Служебное поле «Резерв 4» не заполняется.

В верхней части бланка ответов №1 информация полей:  
«Код региона»,  
«Код предмета»,  
«Название предмета»  
заполняется автоматически.



Ответ на задание нужно записать в такой форме, в которой требуется в инструкции к данному заданию, размещенной в КИМ, перед соответствующим заданием или группой заданий.

Результаты выполнения заданий с КРАТКИМ ОТВЕТОМ

1	ЗНАНИЕ – СИЛА	21
2	- 2 , 25	22
3		23
4		24
5		25
6		26
7		27
8		28
9		29
10		30
11		31
12		32
13		33
14		34
15		35
16		36
17		37
18		38
19		39
20		40

При записи ответа на задания с кратким ответом Разрешается использовать только символы:

- кириллицы;
- латиницы;
- арабских цифр;
- запятой;
- знака «дефис» («минус»).

Каждая цифра, буква, запятая или знак «минус» (если число отрицательное) записывается в отдельную клеточку, строго по образцу из верхней части бланка ответов № 1.

При написании ответов, состоящих из двух или более слов, каждое слово записывается в соответствии с инструкциями по записи ответов в КИМ по соответствующим учебным предметам (например: без пробелов, запятых и других дополнительных символов).

Результаты выполнения заданий с КРАТКИМ ОТВЕТОМ

1		21
2		22
3	ИВАНГРОЗНЫЙ	23
4		24
5		25
6		26
7	ДОСТОПРИМЕЧАТЕЛЬНОСТЬ	27
8		28
9		29
10		30
11		31
12		32
13		33
14		34
15		35
16		36
17		37
18		38
19		39
20		40

Если в ответе больше 17 символов (количество клеточек, отведенное для записи ответов на задания с кратким ответом), то ответ записывается, не обращая внимания на разбиение этого поля на клеточки, более узкими символами в одну строчку, с использованием всей длины отведенного под него поля. Символы в ответе не должны соприкасаться друг с другом. Термин следует писать полностью. Любые сокращения запрещены.

В нижней части бланка ответов № 1 предусмотрены поля для записи исправленных ответов на задания с кратким ответом взамен ошибочно записанных.

Замена ошибочных ответов на задания с КРАТКИМ ОТВЕТОМ

1	МОСКВА		
-			
-			

---

Заполняется ответственным организатором в аудитории:

Количество заполненных полей «Замена ошибочных ответов»	0	Подпись ответственного организатора строго внутри окошка
--	---	--

Для замены  
внесенного в Бланк  
ответов № 1 ответа  
нужно :

- в соответствующих полях замены **проставить номер задания**, ответ на который следует исправить

- и записать на указанное задание **новое значение ответа**.











# БЛАНК ОТВЕТОВ №2

Инструкция по заполнению бланка ответов №2

Бланк ответов № 2 (лист 1 и лист 2) предназначен для записи ответов на задания с развернутым ответом (строго в соответствии с требованиями инструкции к КИМ и к отдельным заданиям КИМ)

Записи в лист 1 и лист 2 бланков ответа №2 делаются в **соответствующей последовательности: сначала лист 1, затем- лист 2 и только на лицевой стороне, оборотная сторона** листов бланка ответов №2 **НЕ ЗАПОЛНЯЕТСЯ.**

**Запрещается** делать какие-либо записи и пометки, не относящиеся к ответам на задания, в том числе содержащие информацию о персональных данных участника ЕГЭ. **При наличии записей и пометок бланки не проверяются.**

Информация для заполнения полей верхней части бланка ответов № 2 («Код региона», «Код предмета» и «Название предмета») **заполняется автоматически** и соответствует информации, внесённой в бланк регистрации и бланк ответов №1.

ЕДИНЫЙ ГОСУДАРСТВЕННЫЙ ЭКЗАМЕН - 2022  
**БЛАНК ОТВЕТОВ № 2** лист 1

Код региона	Код предмета	Название предмета	Резерв - 5

Бланк ответов № 2 (лист 2) Лист

Перенесите значения полей «Код региона», «Код предмета», «Название предмета» из БЛАНКА РЕГИСТРАЦИИ.  
Отвечая на задания с РАЗВЕРНУТЫМ ОТВЕТОМ, пишите аккуратно и разборливо, соблюдая разметку страницы.  
Не забудьте указать номер задания, на которое Вы отвечаете, например, 11.  
Условия задания перепечатаны по тексту.

Поле «Резерв-5» не заполняется.

В лист 1 бланка ответов №2 **автоматически вносится цифровое значение горизонтального штрих-кода** листа 2 бланка ответов №2.

ЕДИНЫЙ ГОСУДАРСТВЕННЫЙ ЭКЗАМЕН - 2022		
БЛАНК ОТВЕТОВ № 2		лист 2
Код региона	Код предмета	Название предмета
Дополнительный бланк ответов № 2		Резерв - 6
		Лист

Поле «Резерв-6» не заполняется.

ЕДИНЫЙ ГОСУДАРСТВЕННЫЙ ЭКЗАМЕН - 2022		
ДОПОЛНИТЕЛЬНЫЙ БЛАНК ОТВЕТОВ № 2		
Код региона	Код предмета	Название предмета
Дополнительный бланк ответов № 2		Резерв - 6
		Лист

Предоставляете значения полей "Код региона", "Код предмета", "Название предмета" на БЛАНКЕ РЕГИСТРАЦИИ. Отвечаете на задания с РАЗЛИЧНЫМИ ОТВЕТОМ, пишете аккуратно и разборчиво, соблюдая размеры строки. Не забудьте указать номер задания, на которое вы отвечаете, маркером, П. Условия задания переносить не нужно.

2 749990 001007

Поле «Дополнительный бланк ответов № 2» в листе 2 бланка ответов №2 **заполняет организатор в аудитории при выдаче дополнительного бланка ответов №2**, **вписывая в это поле цифровое значение штрих-кода ДБО №2** (расположенное под штрих-кодом бланка), который выдаётся участнику ЕГЭ.

Если дополнительный бланк ответов № 2 не выдавался, то поле «Дополнительный бланк ответов № 2» **остаётся пустым.**

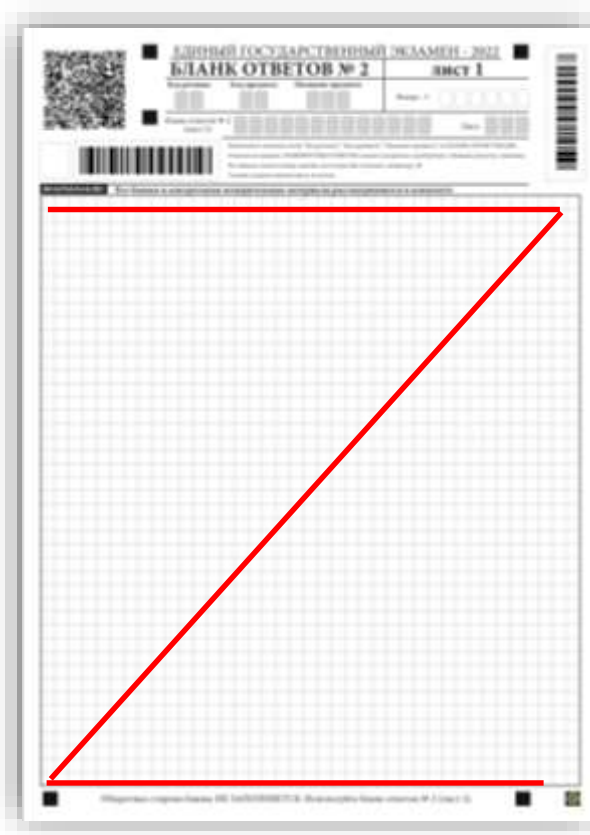

Если бланк ответов № 2 (лист 1 и лист 2) содержит незаполненные области (за исключением регистрационных полей), то организаторы погашают их следующим образом:

«Z».



# Дополнительный бланк ответов №2

Инструкция по заполнению ДБО №2



## Дополнительный бланк ответов №2

Дополнительный бланк ответов № 2 выдается организатором в аудитории по требованию участника экзамена в случае, если недостаточно места на бланке ответов № 2 для записи развернутых ответов.

**ВАЖНО!!!** Дополнительные бланки ответов № 2 НЕ ПРИНИМАЮТСЯ К ОЦЕНИВАНИЮ, если хотя бы один из листов бланка ответов № 2 (лист 1 и (или) лист 2) остался не заполненным

ЕДИННЫЙ ГОСУДАРСТВЕННЫЙ ЭКЗАМЕН - 2022  
ДОПОЛНИТЕЛЬНЫЙ БЛАНК ОТВЕТОВ № 2

Лист 1

Лист 2

2 749990 001007

Обратная сторона бланка НЕ ЗАПОЛНЯЕТСЯ. Записывайте развернутые ответы на листе № 2.

Поля верхней части бланка («Код региона», «Код предмета» и «Название предмета») **заполняются автоматически** и должны полностью соответствовать информации, указанной в бланке ответов № 2.

ЕДИНЫЙ ГОСУДАРСТВЕННЫЙ ЭКЗАМЕН - 2022  
ДОПОЛНИТЕЛЬНЫЙ БЛАНК ОТВЕТОВ № 2

Код региона	Код предмета	Название предмета	Резерв - 6

Дополнительный бланк ответов № 2

Лист **3**

Перед началом выполнения заданий «Код региона», «Код предмета», «Название предмета» на БЛАНКЕ РЕГИСТРАЦИИ.  
Отвечая на задания с РАЗВЕРНУТЫМ ОТВЕТОМ, читайте аккуратно и разберите, соблюдая разметку страницы.  
Не забудьте указать номер задания, на которое Вы отвечаете, карандашом, ЗЕ.  
Условия задания перепечатывать не нужно.

**ВНИМАНИЕ!** Данный бланк использовать только после заполнения обоих листов основного бланка ответов № 2

В поле **«Лист»** организатор в аудитории при выдаче дополнительного бланка ответов № 2 вносит порядковый номер листа работы участника экзамена, **начиная с цифры 3.**

ЕДИНЫЙ ГОСУДАРСТВЕННЫЙ ЭКЗАМЕН - 2022  
 ДОПОЛНИТЕЛЬНЫЙ БЛАНК ОТВЕТОВ № 2

Код региона	Код предмета	Название предмета	Резерв - 6

Дополнительный бланк ответов № 2

Лист **3**

ЕДИНЫЙ ГОСУДАРСТВЕННЫЙ ЭКЗАМЕН - 2022  
 ДОПОЛНИТЕЛЬНЫЙ БЛАНК ОТВЕТОВ № 2

Код региона	Код предмета	Название предмета	Резерв - 6

Дополнительный бланк ответов № 2

Лист **4**

2 749990 001007

Переносите значения полей "Код региона", "Код предмета", "Название предмета" на БЛАНК РЕГИСТРАЦИИ.  
 Отвечая на задания с РАЗВЕРНУТЫМ ОТВЕТОМ, пишите аккуратно и разборчиво, соблюдая размеры страницы.  
 Не забудьте указать номер задания, на которое Вы отвечаете, карандашом.  
 Условия заданий переносить не надо!

**ВНИМАНИЕ!** Данный бланк использовать только после заполнения обоих листов основного бланка ответов № 2

При выдаче участнику экзамена последующих ДБО №2, цифровое значение штрих-кода последнего ДБО №2 вносится в поле «Дополнительный бланк ответов №2» предыдущего ДБО №2





## Контактная информация



сайт: [coko08.ru](http://coko08.ru)



e-mail: [coko08@mail.ru](mailto:coko08@mail.ru)



горячая линия: **+7(84722)3-90-90**



358000, г. Элиста,  
проспект им. П. О. Чонкушова, д. 6